Comune di Bologna

SEVEN'S.BO VIA GALLIERA 62/D. BOLOGNA (BO) 40121

dal 17 al 23 FEBBRAIO 2018

COLLETTIVA D'ARTE CONTEMPORANEA

a cura di Fabiana Maiorano

VERNISSAGE

17 Febbraio 2018 ore 17.00

seguirà rinfresco

DAI Caffè A FACEBOOK

INGRESSO LIBERO

Le collettive ai tempi dei social network

7's.bo

Dal lunedì al venerdì dalle ore 9:00 alle ore 18:00 - Apertura straordinaria domenica 18 Febbraio dalle ore 15:00 alle 19:30

ARTISTI PARTECIPANTI:

Anna Bonini
Tiziana Bortolotti
Giuliano Cesco
Erica Cociancich
Luca Donati
Christian Fermo
Samantha Fermo
Milena Gallo
Alessia Gemmo
Monica Kirchmayr
Gerardo La Porta
Barbara Neri
Giuseppe Portulano
Giorgio Pozzi
Margherita Pullega
Davide Scutece
Debora Smith
Caterina Stolfa
Micaela Trottolini
Tommaso Maurizio Vitale
Stefania Zini
Simone Zola

dal 17 al 23 FEBBRAIO 2018

SEVEN'S.BO VIA GALLIERA 62/D
BOLOGNA (BO) 40121

DAI Caffè A FACEBOOK

Le collettive ai tempi dei social network

La Staffa Arte

Dal 07 al 14 febbraio

"L'arte al tempo di Cattelan"

Mostra collettiva di arte contemporanea

Vernissage 07 febbraio ore 20.00

Espongono

Bernardo Bendinelli, Luisa Bergamini
Barbara Bergonzoni, Anna Bonini
Remo Borghi, Michela Burzo,
Stefano Buscarinu, Natalia Ferrante
Tonia Gentile, MacKenzie Giova
Kora, Massiel Leza Parra
Stefano Linzas, Aldo Manzanares
Aneta Malinowska,Gigi Musa, Ainoor Rajaeepoor
Marco Romeo, Martina Santarsiero
Juan Tardivo, Mara Zini, Stefania Zini

Circolo Arci La staffa Bologna

Vicolo Fantuzzi 5/a

Ingresso gratuito con tessera Arci

Camera di Commercio Messina

COMUNE DI SIENA

RiartEco 2018

14° mostra internazionale di opere realizzate con materiali di scarto e rifiuti

ARTISTI PER DEFINIZIONE

MESSINA
5 Aprile - 20 Aprile
Camera di Commercio

LADISPOLI
28 Aprile - 10 Maggio
Centro di Arte e Cultura

SIENA
19 Maggio - 2 Giugno
Fortezza Medicea Bastione Madonna (ingresso da Viale Vittorio Veneto, Fontana di S. Prospero)

LIVORNO
8 Giugno - 21 Giugno
Biblioteca Bottini dell'Olio

GENOVA
28 Giugno - 27 Luglio
Palazzo Tursi

INGRESSO LIBERO

www.riarteco.it

POP POINT OF PRESENCE

TESTI.TESTIMONI.TESTIMONIANZE

Diletta Alessi, Anna Argentino, Marisa Bellini, Magda Chiarelli, Adalgisa De Angelis, Gabriella Di Trani, Giulio Locatelli, Giuseppe Mongiello, Luce Resinanti, Serena Rossi, Diego Sabellico, Donatella Sarchini, Sghirinzetti Ivan, Behnaz Shahsavarani, Patrizia Turchetti, Stefania Zini, Paola Zorzi.

ArteBO

EroticArt 2019

Vernissage:

Saturday 21 September – h. 17:00

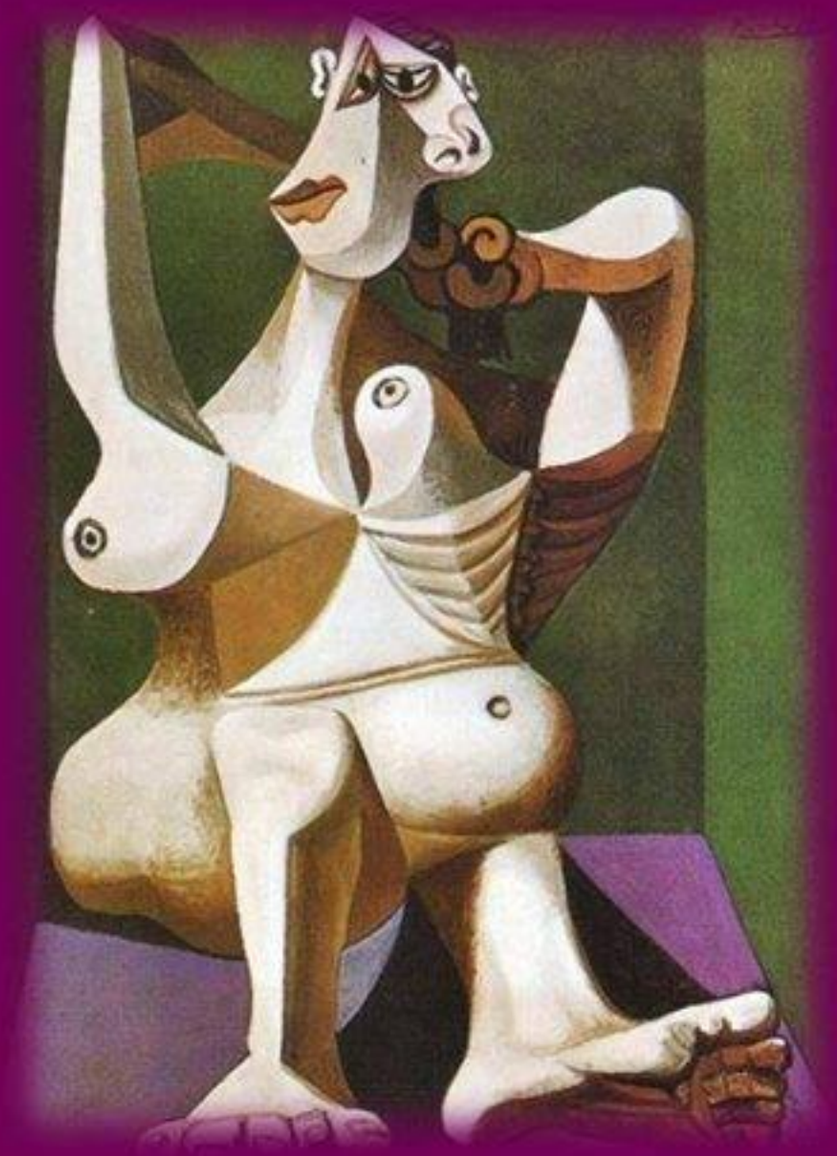

Via San Petronio Vecchio 8/A
40125 - BOLOGNA (Italy)
Tel. (+39) 335-5336079
www.artebo.it

Fino al / Upto: **6 October**

10:30-12:30 / 16-19:30
(Tutti i gg / Every day)

QUADRI A QUADRETTI N.20 + N.21 E QUADRI A QUADRETTI N.24 + N.25

Composizioni realizzate con tecniche miste su formelle di legno, riportate su pannelli.
Si tratta di composizioni esteticamente armoniche tra formelle di legno decorate a mano con tecniche miste. Ciascuna formella si relaziona alle altre attraverso un design appositamente studiato per ottenere un equilibrio visivo dinamico – ma bilanciato – tra il senso del movimento e il senso di staticità.
Una compenetrazione di simboli tratti dalla natura, dal mondo animale o vegetale, universale e astrale, segni ancestrali di mondi lontani che, nella nostra epoca, si miscelano tra loro (emblemi africani, iraniani, aztechi, hawaiani), elaborati da Stefania Zini, con uno stile ordinato, pulito e chiaro, alla stregua – si potrebbe dire – dell'arte e artigianato dei paesi scandinavi. Su tutto regna l'essenzialità assoluta, da leggere come messaggio d una ricerca d'equilibrio che non si limiti soltanto all'arte ma che, attraverso l'arte, possa giungere ad una sensibilizzazione sulle tematiche di salvaguardia ambientale e naturale del mondo che ci circonda.
Testo di Anna Rita Delucca

I Quadri a Quadretti (QaQ) sono composizioni eco-simboliche, una serie di pezzi unici numerati, dove la scelta dei materiali, delle finiture e dei temi proposti nei disegni, si ispirano alla natura, in una logica di salvaguardia dell'ambiente e di un coinvolgimento etico artistico verso tutti i temi in difesa della biodiversità. Pensate e realizzate con passione con materiale di risulta o di riuso, sono dipinte a mano senza l'utilizzo di stencil.

STEFANIA ZINI – Bologna

Eros è forza vitale, cosmica, ancestrale, impersonale e assoluta, vaga nell'etere come l'energia dei mondi della creazione, nell'esistenza 'iperurania' aspaziale e atemporale. L'Anima è l'origine, è il segreto della vita, è il sigillo che ogni uomo e ogni popolo si porta dentro come un simbolo.

L'Anima è fusione con la natura, è la voce silenziosa degli avi che non sappiamo più percepire. L'anima è armonia primordiale degli uomini e delle cose, la purezza originaria; l'anima è libertà, senza coscienza repressiva e volontà tirannica. L'Anima con l'intuito, l'inconscio, le percezioni sensitive, senza colpe, senza paura e senza nessuna idea del "peccato", può riportare la vita alla magia dell'origine. Libera psiche è Eros, amore cosmico, distacco romantico dai vuoti interessi terreni. L'Amore totale è il magnete che attrae magicamente due poli anche lontani tra loro, al di là della semplice sessualità, come un moto unitario di natura e un patto di sangue. Eros è la tensione, la magia che è natura, la forza che conduce al superamento del limite del mondo visibile, al superamento della bellezza, per giungere al mondo delle idee. Con Eros l'Anima si desta, in una piramide, passando attraverso le sensazioni, le geometrie, e salendo, tende a un'idea di assoluto, di cosmico.

(Stefania Zini - rif. al pensiero del filosofo Ludwig Klages)

COSMOGONICO EROS

Con ali coniglie
piramidi ideali
congiungono geometriche
galline prosperose
chiappando simboliche
tensioni stellate.

Stefania Zini

COSMOGONICO EROS
Acrilico su tavola - 100x60 - 2019

ArteBO

Incontri d'arte

Sabato 2 Maggio ore 17.00

Talk in diretta con Stefania Zini

TESTI.TESTIMONI.TESTIMONIANZE

Diletta Alessi, Anna Argentino, Marisa Bellini, Magda Chiarelli, Adalgisa De Angelis, Gabriella Di Trani, Giulio Locatelli, Giuseppe Mongiello, Luce Resinanti, Serena Rossi, Diego Sabellico, Donatella Sarchini, Sghirinzetti Ivan, Behnaz Shahsavarani, Patrizia Turchetti, Stefania Zini, Paola Zorzi.

Lunedì 30 aprole 2017 h 18.30

CURATELA Antonia Guglielmi

circuiti dinamici

Circuiti Dinamici

Via Giovanola 21/C - Milano

MM2 Abbiategrasso MAPPA http://www.circuitidinamici.it/dove-siamo WEB www.circuitidinamici.it

La mostra sarà visitabile il giovedì, venerdì e sabato dalle 18 alle 20 fino al 18 maggio 2018.

La Corte di Felsina
Associazione Arte e Cultura

Martina Santarsiero - Sirene

ATLANTIS Mare e Sogno

Paolo Bassi Costantino Cacchione (Il Custa) Marina Candelori Patrizia Da Re
Irene Manente (Mariquita) Martina Santarsiero Nicoletta Spinelli Stefania Zini

In mostra

Dal 22 al 30 giugno 2017

Giovedì 22 giugno ore 19.00 Vernice

LA CORTE DI FELSINA
Associazione Arte e Cultura
Via S. Stefano 53 (Bologna)
www.lacortedifelsina.it
Orario 16-30/19-30 Entrata libera

Mignon Pasticceria Tel. 051 240784 Via Mascarella, 102 (Bo)

Bologna.BO
www.bologna.bo

Ingresso Libero

CKF Company
POLIAMBULATORI PRIVATI
CENTRI KINESI FISIOTERAPICI DI GIORNO
MEDICAL CENTRE GROUP
SPECIALISTICA - DIAGNOSTICA - RIABILITAZIONE

Club Pittori
Una finestra sul mondo dell'Arte

CMR CENTRO MEDICO RAIMONDI

La Corte di Felsina
Associazione Arte e Cultura

ART CITY Bologna
WHITE NIGHT
25.01.2020

ARTEFIERA

In occasione di White Night ArteFiera 2020

MISCELLANEA 2020 Dal 25 gennaio al 2 febbraio

AnnaRitaBarbieri**PaoloBassi**LisaBeneventiCostantinoCacchioneIlCusta
GabrieleCocchiRobertaCoral **Eroif** **DaniloFiore**FernandoFalconi **BrunoFustini**
MarcoGagliardi AlessandraGenerali **TizianaGualandi** NicolettaGuerzoni
MariaLuigiaIngallati **FabrizioMalaguti** IreneManenteMariquita **AlexandraMarinova**
GraziellaMassenzNagra PatriziaMenozzi **VitoDavideMonaco** MuryanPasquale Celano
PatriziaPaciniLaurenti SimonaSimonini **Sonia Vaccari** AnnekeVanVloten **StefaniaZini**

Sabato 25 gennaio Ore 18.00 Vernissage con aperitivo offerto dallo staff
Sabato 01 febbraio Ore 17.30 L' ARTE DI VIVERE di Erik Bussolari

LA CORTE DI FELSINA Associazione Arte e Cultura Via S. Stefano 53 (Bologna)
Orario 15.30 /19-00 Entrata libera www.lacortedifelsina.it

La Corte di Felsina
Associazione Arte e Cultura

ARTISTI A LA CORTE DI FELSINA

Cinque anni di arte e cultura

Stefania Russo - Studio geometrico

Dal 16 al 30 dicembre 2017

Sabato 16 dicembre ore 17.30 Vernissage

Valentine Atah Anna Rita Barbieri Paolo Bassi Silvia Boldrini Caterina Codato
Costantino Cacchione (Il Custa) Mariantonietta Culot Luca Donati Patrizia Dresda
Fernando Falconi Maria Grazia Ferri GioBatta (Giovanna Battagin) Debora Goretti
Giovanni Greco Maria Luigia Ingallati Fabrizio Malaguti Aneta Malinowska
Irene Manente (Mariquita) Francesca Marchetti Giancarlo Martelli
Graziella Massenz (Nagra) Patrizia Menozzi Lorenzo Mesini
Davide Vito Monaco (Mo.Vi.Da) Muryan (Pasquale Celano) Monica Musiani
Patrizia Pacini Laurenti Vincenzo Parisi(EnzoHicks) Gianna Poppi Giovanna Regazzi
Carla Righi Stefania Russo Martina Santarsiero Simona Simonini Nicoletta Spinelli
Giorgio Storchi Anneke Van Vloten Maria Cristina Zappi Laura Zilocchi Stefania Zini

LA CORTE DI FELSINA
Associazione Arte e Cultura
Via S. Stefano 53 (Bologna) cell . 348.5191504
Orario 15-30/19-00 Entrata libera
www.lacortedifelsina.it

CKF Company
POLIAMBULATORI PRIVATI
CENTRI KINESI FISIOTERAPICI DI GIORNO
MEDICAL CENTRE GROUP
SPECIALISTICA - DIAGNOSTICA - RIABILITAZIONE

Club Pittori
Una finestra sul mondo dell'Arte

Mignon
Pasticceria
Tel. 051 240784
Via Mascarella, 102 (Bo)

Bologna.BO
www.bologna.bo

La Corte di Felsina
Associazione Arte e Cultura

In occasione di White Night Arte Fiera 2019

ALLA RICERCA DELLA BELLEZZA

Nike. Franco Murer

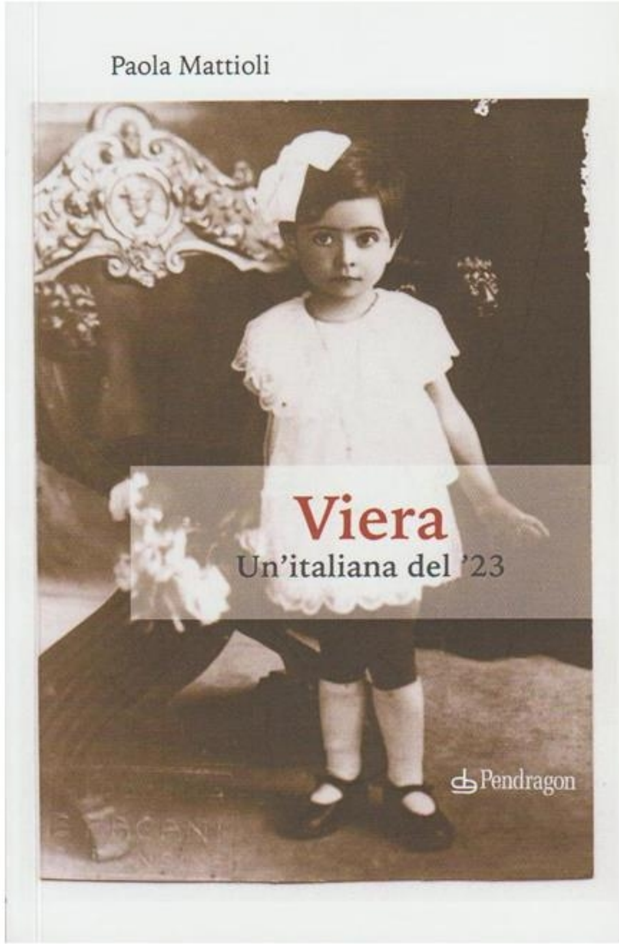

Paola Antonelli Anna Rita Barbieri Paolo Bassi Silvia Boldrini Anna Bonini Tiziana Bortolotti
Costantino Cacchione Il Custa Pasquale Celano Muryan Gabriele Cocchi Roberto Da Re Maria Grazia Ferri
Tiziana Tirtha Giammetta Fiorenza Debora Goretti Giovanni Greco Tiziana Gualandi Nicoletta Guerzoni
Maria Luigia Ingallati Fabrizio Malaguti Aneta Malinowska Irene Manente Mariquita Giancarlo Martelli
Graziella Massenz Nagra Patrizia Menozzi Monaco Vito Davide Mo.Vi.Da. Monica Musiani
Patrizia Pacini Laurenti Carlo Pazzaglia Martina Santarsiero Simona Simonini Nicoletta Spinelli
Anneke Van Vloten Laura Zilocchi Stefania Zini Paola Zola

Dal 2 al 10 febbraio 2019 Con la partecipazione di opere di FRANCO MURER

Sabato 2 febbraio ore 17.30 Anna Rita Delucca presenta il volume d'arte
ALLA RICERCA DELLA BELLEZZA (Cordero Editore)
Prefazione di F. Murer

Ore 18.30 : Vernissage con aperitivo offerto dallo staff

Sabato 9 febbraio ore 17.30 Paola Mattioli presenta la biografia storica
VIERA un'italiana del '23 (Edizioni Pendragon)

LA CORTE DI FELSINA Associazione Arte e Cultura
Via S. Stefano 53 (Bologna) Orario 15-30 /19- 00
www.lacortedifelsina.it (Entrata libera)

CKF Company
POLIAMBULATORI PRIVATI
CENTRI KINESI FISIOTERAPICI DI GIORNO
MEDICAL CENTRE GROUP
SPECIALISTICA - DIAGNOSTICA - RIABILITAZIONE

Mignon Pasticceria Tel. 051 240784 Via Mascarella, 102 (Bo)

Ingresso Libero

Bologna.BO
www.bologna.bo

La Corte di Felsina
Associazione Arte e Cultura

ART CITY Bologna
White Night
03 febbraio 2018

promosso da

Comune di Bologna

Bologna Fiere

con il supporto di

CONFCOMMERCIO
IMPRESE PER L'ITALIA
ASCOM PROVINCIA DI BOLOGNA

in occasione di

ARTEFIERA

In occasione di White Night - ArteFiera 2018

I SIMBOLI NELL'ARTE

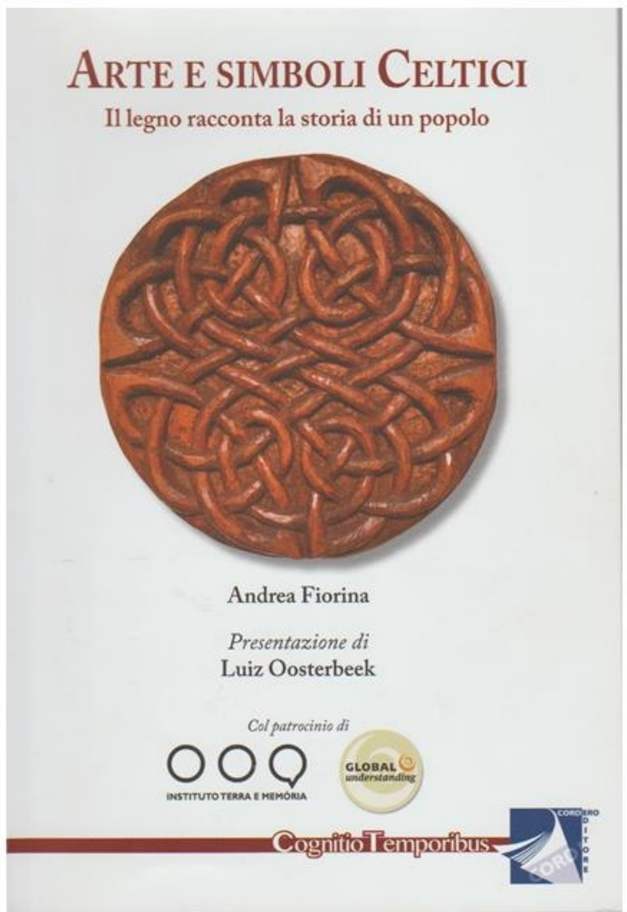

Eclissi 7 - Fernando Falconi

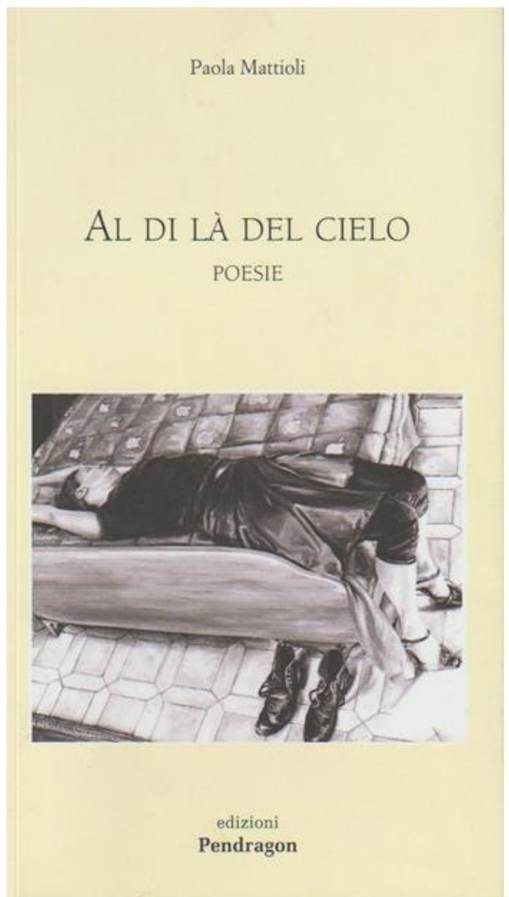

Caterina Codato Fernando Falconi Andrea Fiorina Bruno Fustini Anna Malverdi
Irene Manente (Mariquita) Margherita Pùllega Martina Santarsiero Giorgio Storchi
Sonia Vaccari Stefania Zini

In mostra dal 3 all' 11 febbraio 2018

Sabato 3 febbraio ore 17.30 Andrea Fiorina presenta il libro

ARTE E SIMBOLI CELTICI (Cordero Editore)

Ore 18.30 : Vernissage con aperitivo

Sabato 10 febbraio ore 17.30 Paola Mattioli presenta il libro di poesie AL DI LA' DEL CIELO (Edizioni Pendragon)

LA CORTE DI FELSINA Associazione Arte e Cultura
Via S. Stefano 53 (Bologna) Orario 15.30 /19-00 Entrata libera
www.lacortedifelsina.it

Comune di Cerveteri
Assessorato alle Politiche Culturali e Sportive

Città di Ladispoli
Assessorato alle Politiche Culturali e Sportive

ASSOCIAZIONE INTERPOLIS

MAREVIVO

NO WASTE - YES ART

Rassegna di arte contemporanea inserita nel progetto «Un'Oasi di Arte»

ROBERTO CORTIGNANI
BIAGIO CASTILLETTI

ANDREA PUCA

DANIELE BARTOCCI
ALESSIA ZICCARDI

STEFANIA ZINI

NADIA CESARINI

ANNA TONELLI
GIGALLE ROMEO
SONIA ORSINI

ANNA MARIA CONFORTI
STEFANIA VERDEROSA
GIUSEPPE PORTULANO
CHICCA A. SAVINO
LAURA LAURINI

PIERGIORGIO MAIORINI
IL RICICLABILE LABORATORIO
PEGASUSCENTRODIURNO
NICOLA SPANO' (NIK SPA)

MONICA DI FOLCO
GIANLUCA TARANTO

L'artista è uomo, egli stesso natura e un pezzo di natura nello spazio della natura, creatura sulla Terra e creatura del tutto (Paul Klee)

SALA RUSPOLI - PIAZZA SANTA MARIA (CERVETERI)

INAUGURAZIONE CON VERNISSAGE 29 DICEMBRE 17:30

29 Dicembre 2017 - 1 Gennaio 2018

INFOLINE 340123848 5

PALAZZO
PRINCIPI RUSPOLI